

PLAN ESPECIAL DE REFORMA URBANA DEL
 ÁREA DE REPARTO "K"
 SAN FAUSTO-BIDEBIETA-POZOKOETXE.
 BASAURI.
 APROBADO DEFINITIVAMENTE
 FECHA: 22 FEBRERO 2018

SAN FAUSTO-BIDEBIETA-POZOKOETXE
 "K" BANAKETA-AREAREN
 HIRI-ERABERRITZEKO PLAN BEREZIA.
 BASAURI.
 BEHIN BETIKO ONARTUA
 DATA: 2018ko OTSAILAK 22

Delimitación del Estudio de Detalle Xehetasun Azterlanaren Mugaketa

B.2.2.1

PLANO DE INFORMACION	PLANOA
PLANEAMIENTO VIGENTE	INDARREAN DEN PLANEAMENDUA
AREAS PUBLICAS Y PRIVADAS	GUNE PUBLIKO
BAJO RASANTE	ETA PRIBATUAK
	SESTRA AZPIAN

ESCALA - ESKALA
 1/1.000

- Límite P.E.R.U.
- Subzonas
- Código Subzona
- Suelo de Titularidad Pública
- Suelos de Titularidad Pública superpuestos

P.E.R.U. DEL ÁREA DE REPARTO "K"
 PLANO :
 VII - PLANOS DE ORDENACIÓN
 PO 04.1-ÁREAS PÚBLICAS Y PRIVADAS BAJO RASANTE

REDACTORES/IDAZLEAK PROMOTOR/SUSTATZAILEA
 ARKILAN RESIDENCIAL BASOZABAL S.L.

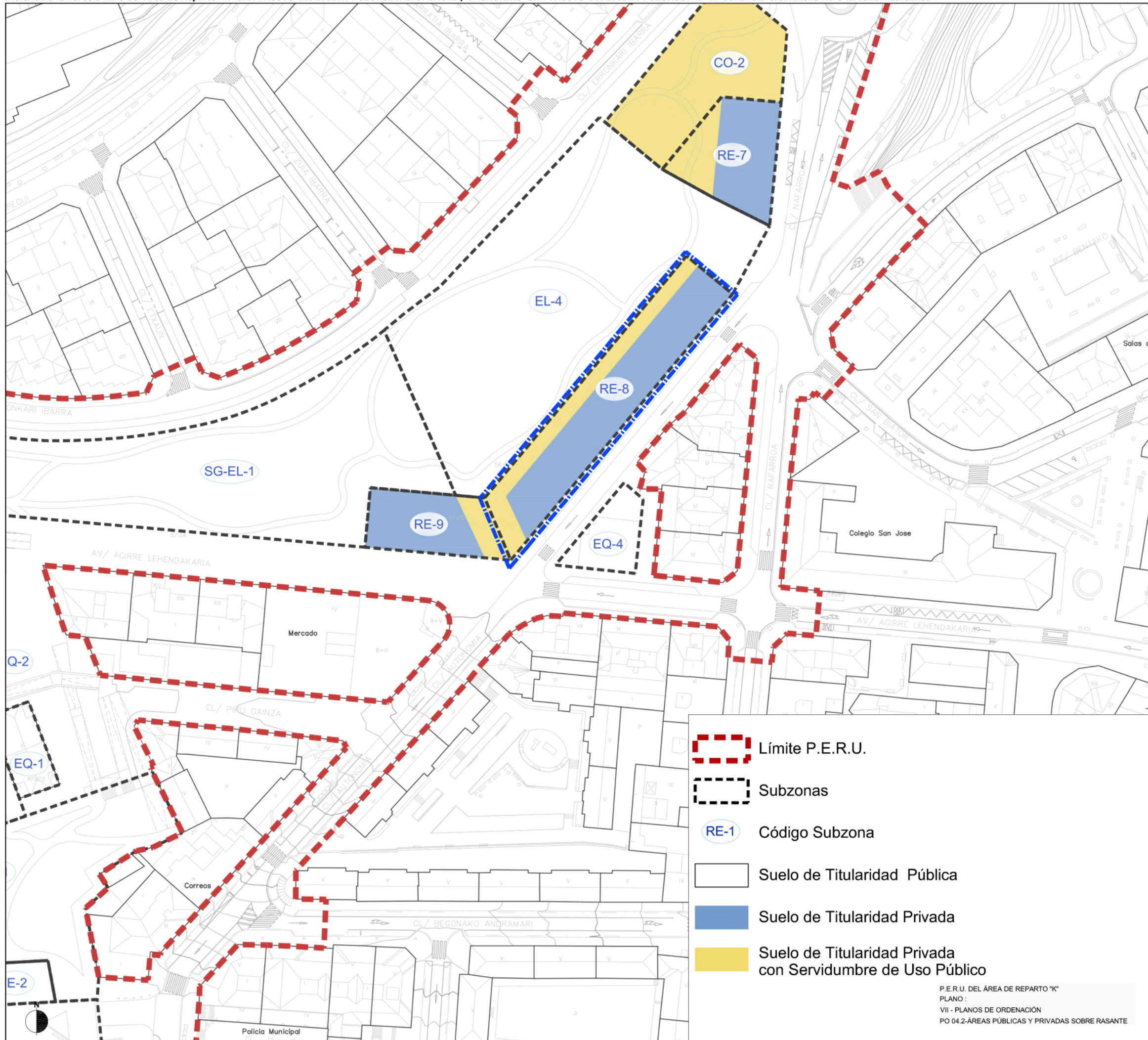

PLAN ESPECIAL DE REFORMA URBANA DEL
 ÁREA DE REPARTO "K"
 SAN FAUSTO-BIDEBIETA-POZOKOETXE.
 BASAURI.
 APROBADO DEFINITIVAMENTE
 FECHA: 22 FEBRERO 2018

SAN FAUSTO-BIDEBIETA-POZOKOETXE
 "K" BANAKETA-AREAREN
 HIRI-ERABERRITZEKO PLAN BEREZIA.
 BASAURI.
 BEHIN BETIKO ONARTUA
 DATA: 2018ko OTSAILAK 22

- Límite P.E.R.U.
- Subzonas
- RE-1 Código Subzona
- Suelo de Titularidad Pública
- Suelo de Titularidad Privada
- Suelo de Titularidad Privada con Servidumbre de Uso Público

Basauriko Udala/Ayuntamiento de Basauri. Sarrera-Registro Electronico/Registro general entrada 2023005215 28/05/2023. Dokumentuaren egiaztasuna balioztatzeke https://egitza.basauri.eus/EKS/ Para validar la autenticidad de este documento: https://sede.basauri.eus/CSV/ Egiaztatzeke Kode Seguroa (EKS) (CSV): 150224750163112300



PLAN ESPECIAL DE REFORMA URBANA DEL
 ÁREA DE REPARTO "K"
 SAN FAUSTO-BIDEBIETA-POZOKOETXE.
 BASAURI.
 APROBADO DEFINITIVAMENTE
 FECHA: 22 FEBRERO 2018

SAN FAUSTO-BIDEBIETA-POZOKOETXE
 "K" BANAKETA-AREAREN
 HIRI-ERABERRITZEKO PLAN BEREZIA.
 BASAURI.
 BEHIN BETIKO ONARTUA
 DATA: 2018ko OTSAILAK 22

B.2.3

PLANO DE INFORMACION	PLANOA
PLANEAMIENTO VIGENTE	INDARREAN DEN PLANEAMENDUA
ALINEACIONES Y RASANTES	LERROKADURA
POZOKOETXE	ETA SESTRAK
	POZOKOETXE

ESCALA - ESKALA
 1/500

- Límite P.E.R.U.
- Alineación Bajo Rasante
- Alineación Planta Baja
- Alineación Plantas Superiores
- 71.80 Rasantes
- 2S+B+8 Número de Plantas
- P 1 Punto de Coordenada
- Subzonas
- RE-1 Código Subzona

SUBZONA RE-8

PUNTO	X	Y
P 1	509090.7755	4787197.3918
P 2	509097.7744	4787180.7083
P 3	509102.0394	4787185.7829
P 4	509157.1528	4787251.9445
P 5	509144.8048	4787262.1424

P.E.R.U. DEL ÁREA DE REPARTO "K"
 PLANO :
 VII - PLANOS DE ORDENACIÓN
 PO 05.3-ALINEACIONES Y RASANTES. POZOKOETXE

REDACTORES/IDAZLEAK
 ARKILAN
 JOSE MARIA ABAD

PROMOTOR/SUSTATZAILEA
 RESIDENCIAL BASOZABAL S.L.



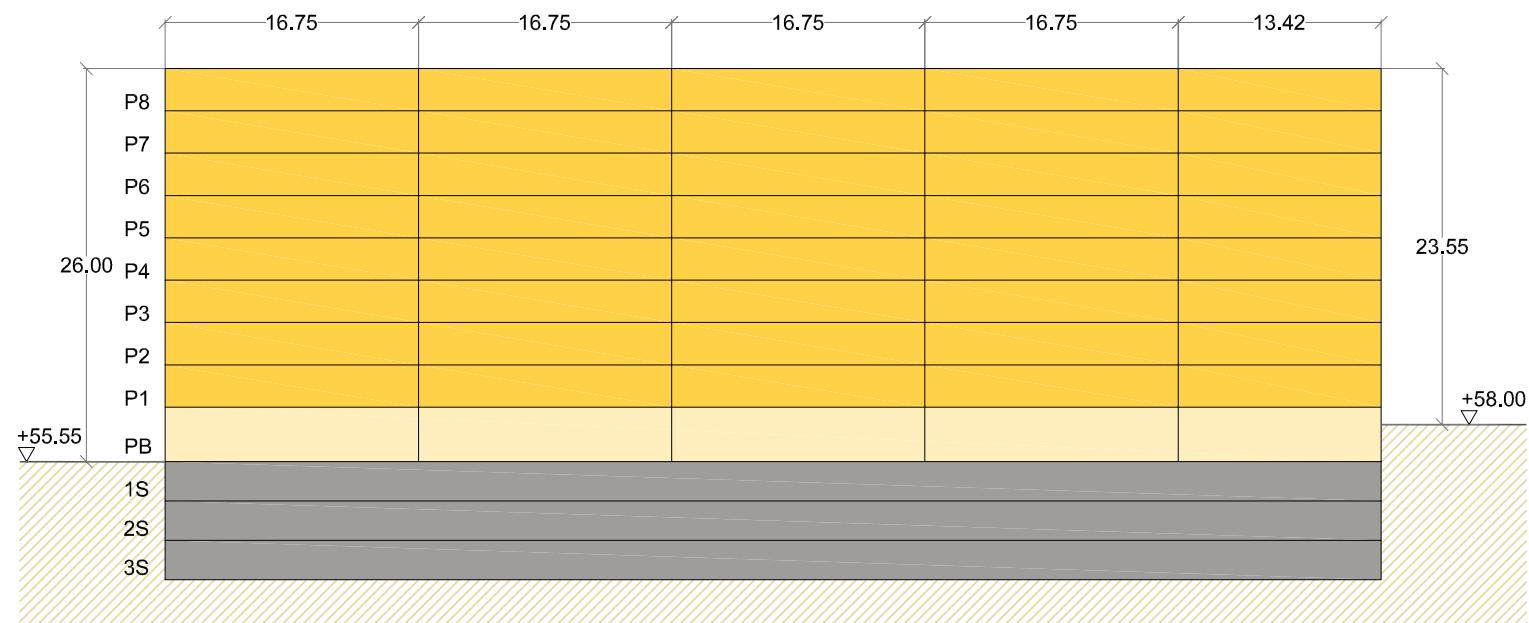
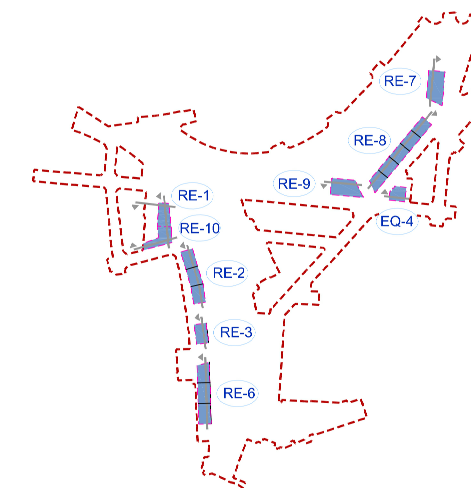

Perfil RE-8

PLAN ESPECIAL DE REFORMA URBANA DEL
 ÁREA DE REPARTO "K"
 SAN FAUSTO-BIDEBIETA-POZOKOETXE.
 BASAURI.
 APROBADO DEFINITIVAMENTE
 FECHA: 22 FEBRERO 2018

SAN FAUSTO-BIDEBIETA-POZOKOETXE
 "K" BANAKETA-AREAREN
 HIRI-ERABERRITZEKO PLAN BEREZIA.
 BASAURI.
 BEHIN BETIKO ONARTUA
 DATA: 2018ko OTSAILAK 22

B.2.4

PLANO DE	PLANOA
INFORMACION	INFORMAZIOA
PLANEAMIENTO VIGENTE	INDARREAN DEN
PERFILES	PLANEAMENDUA
	PROFILAK

ESCALA - ESKALA
 1/500



P.E.R.U. DEL ÁREA DE REPARTO "K"
 PLANO :
 VII - PLANOS DE ORDENACIÓN
 PO 06 -PERFILES

REDACTORES/IDAZLEAK
ARKILAN
 JOSE MARIA ABAD

PROMOTOR/SUSTATZAILEA
RESIDENCIAL BASOZABAL S.L.

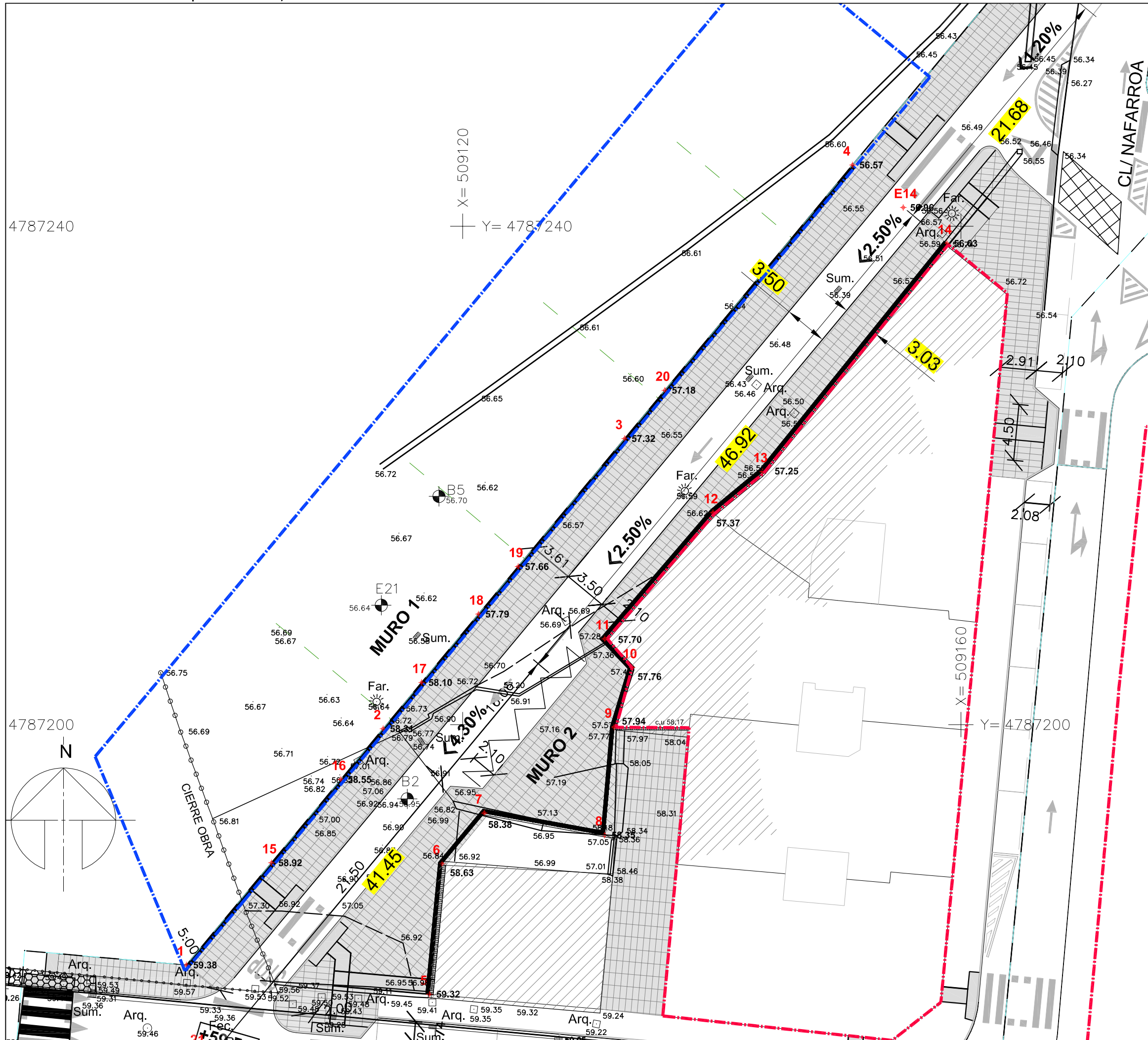

Nota: Las cotas de replanteo corresponden a la coronación del mismo 10cm mas bajo que la cota acabada

- Proyección: U.T.M.
- Sistema de referencia geodésico: ETRS89 (European Terrestrial Reference System 1989)
- Altimetría: Topografía Proyecto
- Coordenadas geograficas Origen: Meridiano de Greenwich

Delimitación del Estudio de Detalle — — — Xehetasun Azterlanaren Mugaketa

B.3

PLANO DE	PLANOA
INFORMACION	INFORMAZIOA
URBANIZACION	URBANIZAZIOA
VIAL Y RASANTES	BIDEA ETA EGINDAKO
EJECUTADAS	SESTRAK

ESCALA - ESKALA
 1300

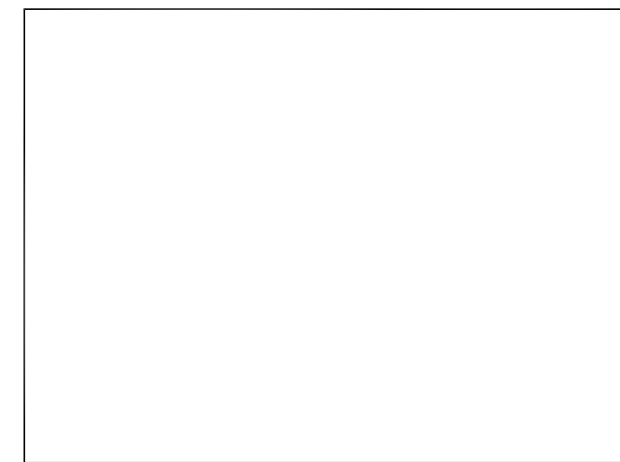

Basauriko Udala/Ayuntamiento de Basauri. Sarrera-Enregistro Electronico/Registro general entrada 2023005215 28/05/2023. Dokumentuaren egiaztasuna balioztatzeke https://egitza.basauri.eus/EKS/ Para validar la autenticidad de este documento: https://sede.basauri.eus/CSV. Egiaztatzeke Kodo Seguroa (EKS) (CSV): 1502247750163112300